المؤتمر الدولي السادس للتعليم في الوطن العربي : مشكلات وحلول

المملكة العربية السعودية - فندق راديسون وريزيدنس الرياض العليا

خلال الفترة 20 - 22 رجب 1447 هـ الموافق 9 - 11 يناير 2026م

ترخيص رقم : 25/12481 بتاريخ: 29/11/2025

جدول أعمال المؤتمر

40 متحدثاً ومشاركاً	32 بحثاً مقدماً	1 ورشة عمل مقدمة	8 محكمين	8 جلسات رئيسية
45 جهات المتحدثين	20 بحثاً مجازاً	20 ملصقاً علمياً	45 جهات	260 شهادات مشاركة

إدارة وتنظيم: مركز إثراء المعرفة للمؤتمرات والأبحاث والنشر العلمي

مقر المؤتمر: Radisson فندق راديسون وريزيدنس الرياض العليا

ترخيص: 25/12481

www.kefeac.org/conferences/20 kefeacps@gmail.com Ps_Conference 00966539226522



(يَرْفَعِ اللَّهُ الَّذِينَ آمَنُوا مِنكُمْ وَالَّذِينَ أُوتُوا الْعِلْمَ دَرَجَاتٍ)

المجادلة: ١١

قالوا عن التعليم



وليس من يعلم كمن لا يعلم، قليل من العلم يبارك الله فيه، خير من كثير لا يبارك الله فيه والبركة في العمل.

الملك المؤسس
عبد العزيز بن عبد الرحمن آل سعود



وإن التعليم في السعودية هو الركيزة الأساسية التي نحقق بها تطلعات شعبنا نحو التقدم والرقي في العلوم والمعارف.

خادم الحرمين الشريفين
الملك سلمان بن عبد العزيز آل سعود



ثروتنا الأولى التي لا تعادلها ثروة مهما بلغت، شعب طموح معظمه من الشباب، هو فخر بلادنا وضمان مستقبلها بعون الله.

ولي العهد و رئيس مجلس الوزراء
الأمير/ محمد بن سلمان آل سعود

أهداف المؤتمر

1. إبراز الجهود العلمية الحديثة واخر ما توصلت إلية البحوث والدراسات في مجال التربية والتعليم.
2. المساهمة في رفع مستوى جودة البحوث العلمية ومواكبة متطلبات العصر.
3. استشراف مستقبل التربية والتعليم في العالم العربي وتحديد معالم التحديات التي تواجه تطويرها.
4. الاستفادة من التجارب والخبرات الدولية في التربية والتعليم.
5. المساهمة في وضع الأطر العامة التي تساعد في معالجة القضايا التربوية والتعلمية بموضوعية وشفافية.
6. تشجيع البحث العلمي، ومناقشة المشاكل والقضايا التربوية والتعليمية بأسلوب علمي لتحديد مكامن الخلل وعلاجها.

مجالات ومحاور المؤتمر

1. البرامج والاختبارات الدولية لطلاب التعليم العام.
2. التقويم والاعتماد المدرسي.
3. أسس بناء وتطوير المناهج الحديثة.
4. التوجيه الطلابي
5. الاختبارات والتصنيفات الدولية.
6. رياض الأطفال والطفولة المبكرة
7. استراتيجيات التدريس الذكية
8. تكنولوجيا وتقنيات التعليم.
9. قضايا ومشكلات في التربية والتعليم
10. برامج التربية الخاصة وصعوبات التعلم
11. التعليم الأهلي والبرامج الدولية.
12. القياس والتقويم التربوي.
13. برامج اكتشاف ورعاية الموهوبين
14. الإعداد الأكاديمي والتطوير المهني للمعلمين
15. الإشراف التربوي أدواره ومهامه
16. الاختبارات وأسس بنائها
17. الروبوتات والذكاء الاصطناعي
18. تقويم البرامج التعلمية

الجدول الزمني لفعاليات المؤتمر

التاريخ	الوقت	الجلسات العلمية
الجمعة 20 رجب 1447 هـ الموافق 9 يناير 2026م	٢:٠٠ – ٨:٠٠م	استلام مفاتيح الغرف للذين تم حجزهم بالفندق عن طريق سكرتارية المؤتمر فندق راديسون وريزيدنس الرياض العليا
السبت 21 رجب 1447 هـ الموافق 10 يناير 2026م	٨:٠٠ – ٨:٣٠ ص	الافتتاح الرسمي للمؤتمر
	٨:٣٥ – ٩:٣٥ ص	الجلسة العلمية الأولى
	٩:٣٥ – ٩:٥٥ ص	**كوفي بريك**
	٩:٥٥ – ١٠:٥٥ ص	الجلسة العلمية الثانية
	١١:٠٠ – ١٢:٠٠ ظ	الجلسة العلمية الثالثة
	١٢:٠٠ – ١٢:٣٠ ظ	**استراحة صلاة الظهر**
	١٢:٣٥ – ١:٣٥ م	الجلسة العلمية الرابعة
	١:٣٥ – ٣:٠٠م	**استراحة الغداء**
	٣:٠٠ – ٣:٣٠م	**استراحة صلاة العصر**
	٣:٣٠ – ٥:٣٠م	ورشة العمل التدريبية بعنوان: نظام 4MAT كإطار منهجي مقترح لمعالجة بعض مشكلات التعليم في الوطن العربي يقدمها الدكتور/ محمد العامري
الأحد 22 رجب 1447 هـ الموافق 11 يناير 2026م	٩:٠٠ – ١٠:٠٠ ص	الجلسة العلمية الخامسة
	١٠:٠٠ – ١٠:٢٠ ص	**كوفي بريك**
	١٠:٢٥ – ١١:٢٥ص	الجلسة العلمية السادسة
	١١:٣٠ – ١١:٤٥ ظ	إعلان التوصيات العلمية للمؤتمر
	١١:٤٥ – ١٢:١٠ظ	**توزيع الشهادات**
	١٢:١٠ – ١٢:٤٠ظ	**استراحة صلاة الظهر**
	١٢:٤٠ – ٢:٣٠م	**استراحة الغداء والوداع**

السبت 21 رجب 1447 هـ الموافق 10 يناير 2026م 8:00 - 8:30 ص بتوقيت مكة المكرمة

الافتتاح الرسمي للمؤتمر



القرآن الكريم



السلام الملكي



الدكتورة
نائلة عبدالله النايل

مقدم المؤتمر

المؤسسة العامة للتدريب التقني والمهني
المملكة العربية السعودية



الأستاذة
فوزيه علي الغامدي

كلمة اللجنة المنظمة

إدارة تعليم الرياض
المملكة العربية السعودية



فلم وثائقي

العرض المرئي

مركز إثراء المعرفة
المملكة العربية السعودية



الدكتور
عبدالرحمن الزهراني

ثقافة المؤتمرات

رئيس مركز إثراء المعرفة
المملكة العربية السعودية

www.kefeac.org/conferences/20 kefeacps@gmail.com Ps_Conference 00966539226522

السبت 21 رجب 1447 هـ الموافق 10 يناير 2026م 8:35 - 9:35 ص بتوقيت مكة المكرمة

الجلسة العلمية الأولى

دور التقنيات الذكية في إعادة تشكيل المنظومة التعليمية



رئيس الجلسة

الدكتور/ عبد الرحمن بن محمد البراك

وكيل وزارة التعليم سابقاً - المملكة العربية السعودية



الباحث 1

الدكتور
جمعة محمد عبد العزيز الزهيري

الاتجاهات نحو التعليم الإلكتروني والسلوكيات المرتبطة به في ضوء الصف الدراسيلدى طلاب ثانوية التميز العلمي بطريف - دراسة حالة

دكتوراة في الخدمة الاجتماعية
جمهورية مصر العربية



الباحث 2

الأستاذة
عائشة أحمد يحيى جرادي

استخدام تقنيات الذكاء الاصطناعي التوليدي في تحسين استراتيجيات التعلم القائم على المشاريع من وجهة نظر معلمات مدينة جازان

باحثة ماجستير جامعة جازان
المملكة العربية السعودية



الباحث 3

الأستاذة
أروى عبدالله ساعد البدرية

توظيف روبوتات المحادثة في تعليم العلوم: مراجعة منهجية

باحثة ماجستير بجامعة السلطان قابوس
سلطنة عمان



الباحث 4

الأستاذ الدكتور
عمارية شريف حاكم

دور الذكاء الاصطناعي وانعكاساته على مستقبل التعليم في العالم العربي (الإيجابيات والسلبيات)

جامعة القصيم
الجمهورية الجزائرية

السبت 21 رجب 1447 هـ الموافق 10 يناير 2026م 9:55 - 10:55 ص بتوقيت مكة المكرمة

الجلسة العلمية الثانية

الاستراتيجيات التعليمية الحديثة ودورها في تطوير الفهم القرائي وتعزيز النزاهة المؤسسية



رئيس الجلسة

الأستاذ الدكتور/ لبنى بنت حسين راشد العجمي

عضو مجلس الشورى وأستاذ المناهج وطرق تدريس العلوم -جامعة الملك خالد



الباحث 1

أ. سهام بنت زايد العتيبي
أ.هدى أحمد الغامدي

فاعلية استخدام الخرائط التعليمية في تحسين الفهم القرائي وأثره على التحصيل الدراسي في مادة العلوم لدى طالبات الصف السادس الابتدائي

إدارة تعليم الرياض
المملكة العربية السعودية



الباحث 2

الأستاذة
دلال محمد جبلي الشديدي

توظيف علم اللغة الجنائي في تعزيز النَزاهة والأمن اللغوي داخل المؤسسات التعليمية

إدارة تعليم عسير
المملكة العربية السعودية



الباحث 3

الدكتورة
مريم عبد الله علي المالكي

إستراتيجية مقترحة لتطوير العمل في إدارة الاستثمار والشراكات بوزارة التعليم في المملكة العربية السعودية

وزارة التعليم
المملكة العربية السعودية



الباحث 4

الأستاذة
حصة محمد حمدان الجهني

فاعلية استراتيجية العدسة الذكية في تنمية مهارات الفهم القرائي العميق لدى طالبات الصف الأول ثانوي

إدارة تعليم مكة المكرمة
المملكة العربية السعودية

www.kefeac.org/conferences/20 kefeacps@gmail.com Ps_Conference 00966539226522

السبت 21 رجب 1447 هـ الموافق 10 يناير 2026م 11:00 - 12:00 ظ بتوقيت مكة المكرمة

الجلسة العلمية الثالثة

استعراض الملصقات العلمية: أفكار وإبداعات مبتكرة



رئيس الجلسة

الدكتور/ عبدالرحمن بن محمد الزهراني

رئيس مركز إثراء المعرفة للمؤتمرات والأبحاث



الباحث 1

د. إيمان رضا سعيد الرويلي

مبادرة: المعلّم الصغير

جامعة الحدود الشمالية
المملكة العربية السعودية



الباحث 2

د. إيمان أحمد خليل الهاشمي

السلوك الجمعي يعزز مقاصد الشريعة في الحج من منظور تربوي

جامعة زايد
الامارات العربية المتحدة



الباحث 3

أ. بدرية حمود الشمري

واقع التطوير المهني الإلكتروني من وجهة نظر معلمي ومعلمات صعوبات التعلّم.

طالبة دكتوراة بجامعة القصيم
المملكة العربية السعودية



الباحث 4

أ. ابتسام مدلول الشمري

المقاربة التعاونية في تعليم كبيرات السن: صفوف التمهيدي في مركز القصر أنموذجاً

الهيئة العامة للتعليم التطبيقي والتدريب
دولة الكويت



الباحث 5

أ. ساره علي حسين الحربي

التعلم بالنبض - كيف يخبرنا قلب الطفل ابن يتعثر؟ نموذج مقترح لدمج التحليل الانفعالي الذكي كخطة علاجية للطلاب في المرحلة الابتدائية

إدارة تعليم جازان
المملكة العربية السعودية



الباحث 6

أ. شماء سليمان الجريجير

مسرّعات التعلّم القرائي في منصة مدرستي المعزّز بالذكاء الاصطناعي

إدارة تعليم القصيم
المملكة العربية السعودية



الباحث 7

أ. مها بنت ناصر بن ظافر السبيعي

تتعلم المال.. باللعب تجربة تعليمية قائمة على اللعب في مقرر المعرفة المالية للمرحلة الثانوية

إدارة تعليم تبوك
المملكة العربية السعودية



الباحث 7

أ. عنود هطيل معاشي الرويلي

سفراء القيم - شراكة تربوية لتعزيز السلوك الإيجابي.

إدارة تعليم الشرقية
المملكة العربية السعودية



الباحث 8

أ. مها سعيد محمد العمري

مبادرة هندسة الأوامر في البحث العلمي

إدارة تعليم جدة
المملكة العربية السعودية



الباحث 9

د. أمل بنت علي الموسى

Lifelong learning...an investment in the future

جامعة الملك سعود
المملكة العربية السعودية



الباحث 10

أ. فاطمة قاسم جعفري

A comparative study of diastase enzyme activity in Sidr honey from Saudi

إدارة تعليم جازان
المملكة العربية السعودية



الباحث 11

أ. وجدان محمد حسن الغامدي

From verbal to visual

إدارة تعليم جدة
المملكة العربية السعودية



الباحث 12

أ. ساره طالب عبدالله الكربي

استراتيجيات التدريس الذكيه

إدارة تعليم نجران
المملكة العربية السعودية



الباحث 13

أ. نادية غالب ناصر الجودي

مبادرة (قدرات بوعي)

إدارة تعليم الطائف
المملكة العربية السعودية



الباحث 14

أ. منى بنت محمد الأحمدي

مبادرة حوارات قيادية (ندوة تناقش التحديات التي تواجه الجمعيات الغير ربحية بالمدينة المنورة)

جمعية الإدارة القيادية للموارد البشرية
المملكة العربية السعودية



الباحث 14

أ. بدرية ساير الجعيد
أ. فاطمة علي عتيني

مبادرة تكامل الانضباط المدرسي... مسؤولية مشتركة.

إدارة تعليم الطائف
المملكة العربية السعودية

www.kefeac.org/conferences/20 kefeacps@gmail.com Ps_Conference 00966539226522

السبت 21 رجب 1447 هـ الموافق 10 يناير 2026م 12:35 - 1:35م بتوقيت مكة المكرمة

الجلسة العلمية الرابعة

من التغيير الاستراتيجي إلى النزاهة التعليمية: أبعاد تربوية معاصرة



رئيس الجلسة

الأستاذ الدكتور/ راشد حسين العبد الكريم

أستاذ المناهج وطريق التدريس بجامعة الملك سعود



الباحث 1

الأستاذ الدكتور
عبدالرحمن بن علي الحازمي

دور اليقظة الاستراتيجية في تمكين التغيير الاستراتيجي المستدام دراسة نوعية تفسيرية معمّقة على الجامعات السعودية

جامعة جازان
المملكة العربية السعودية

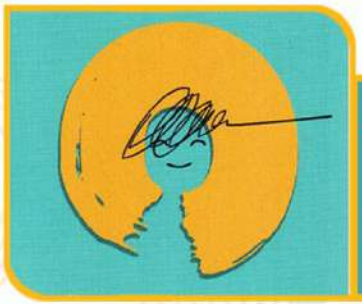

الباحث 2

الأستاذة
موضي زياد عبد الرحمن العازمي

اليقظة العقلية وعلاقتها في مهارة حل المشكلات لدى مديري المدارس الحكومية في الكويت

طالبة دكتوراه بجامعة الملك سعود
دولة الكويت

الباحث 3

كليات و جامعات عُمان
OMAN UNICOLLEGE

الأستاذة
يسرى ناصر العريمي

الدور المحفّز للجامعات الخاصة في عُمان: دراسة تتبعيه لاستدامة الشركات الناشئة المُنبثقة وارتباطها بتحقيق رؤية عُمان 2040"

وزارة التربية والتعليم
سلطنة عمان



الباحث 3

الأستاذة
نوف صالح العازمي

دور التربية في حل مشكلات المجتمع الاقتصادية: غرس القيم (العدل، النزاهة)

طالبة دكتوراة بجامعة الملك سعود
دولة الكويت

www.kefeac.org/conferences/20 kefeacps@gmail.com Ps_Conference 00966539226522

ورشة العمل التدريبية

نظام 4MAT كإطار منهجي مقترح لمعالجة بعض مشكلات التعليم في الوطن العربي



مقدم الورشة

الدكتور/ محمد العامري

مدرب وخبير استشاري في التعليم والتدريب التربوي

محاور الورشة:	التاريخ	الوقت
- أزمة الفاعلية في التعليم العربي: قراءة تحليلية في ضوء نظريات التعلم الحديثة. - الأسس الفلسفية والعلمية لنظام 4MAT ودلالتها التربوية. - نظام 4MAT والاستجابة للفروق الفردية وأنماط المتعلمين. - من التلقين إلى التعلم العميق: دور دورة 4MAT في تحسين جودة التعلم. - تطبيقات نظام 4MAT كحل عملي لمشكلات التعليم في الوطن العربي.	السبت 21 رجب 1447 هـ الموافق 10يناير 2026م	3:30 - 5:30م بتوقيت مكة المكرمة

الأحد 22 رجب 1447 هـ الموافق 11 يناير 2026م 9:00 - 10:00 ص بتوقيت مكة المكرمة

الجلسة العلمية الخامسة

التطوير المهني للمعلمين: خبرات دولية ونماذج تطبيقية


رئيس الجلسة

الأستاذ الدكتور/ عبدالعزيز بن صالح العمار

أستاذ البلاغة والنقد، في كلية اللغة العربية، جامعة الإمام محمد بن سعود الإسلامية


الباحث 1

الأستاذ
محمد بن عبد الله الهندي

تصور مقترح لتطوير الأداء التدريسي لمعلمي العلوم في ضوء متطلبات مجتمعات التعلم المهنية

إدارة تعليم الشرقية
المملكة العربية السعودية


الباحث 2

الأستاذة
فوزية علي الغامدي

التقويم والاعتماد المدرسي واثره في العملية التعليمية

إدارة تعليم الرياض
المملكة العربية السعودية


الباحث 3

الأستاذة
عائشة بنت حسن علي عداوي

تطوير الممارسات التقنية لمديرات مدارس الطفولة المبكرة بالمملكة العربية السعودية في ضوء نماذج التميز المؤسسي

إدارة تعليم عسير
المملكة العربية السعودية


الباحث 4

أ. ساره سعيد العتيبي
أ. نورة ناصر الشهراني
أ. وضحه يحيى معيني

التطوير المهني للمعلمين في المملكة العربية السعودية في ضوء تجربة الولايات المتحدة الأمريكية: تصور مقترح

طالبات دكتوراه بجامعة أم القرى
المملكة العربية السعودية

www.kefeac.org/conferences/20 kefeacps@gmail.com Ps_Conference 00966539226522

الأحد 22 رجب 1447 هـ الموافق 11 يناير 2026م | 10:25 - 11:25 ص بتوقيت مكة المكرمة

الجلسة العلمية السادسة

قضايا ومشكلات في العملية التربوية والتعليمية

رئيس الجلسة

الدكتورة/ ريم بنت ثابت محمد القحطاني

أستاذ الإدارة التربوية والتخطيط المشارك - جامعة أم القرى

الباحث 1



الأستاذة
فاتن هاني الضاني

صوت الأنامل: تجربة تعليمية في تمكين الصم وتعزيز التواصل اللغوي

مؤسسة صوت الأنامل
المملكة العربية السعودية

الباحث 2



الأستاذة
بشاير سعد العازمي

أسباب تدني نتائج اختبارات القدرات العامة للطلاب ووضع سبل للعلاج

باحثة دكتوراه بجامعة الملك سعود
دولة الكويت

الباحث 3



الأستاذة
هاجر بنت سالم السعدية

أثر إنشاد الكلام في جودة قراءته، وحفظه لدى طالبات الصف 9 بمدرسة البلجاء

وزارة التربية والتعليم
سلطنة عمان

الباحث 4



الدكتورة
عائشة عبد الله إبراهيم الوهيبي

المعلّم والوكيل المعرفي الذكي بين المخاوف والتحديات في عصر التحول الرقمي

جامعة الإمام عبد الرحمن بن فيصل
المملكة العربية السعودية

www.kefeac.org/conferences/20 | kefeacps@gmail.com | Ps_Conference | 00966539226522

الجلسة الختامية للمؤتمر

إعلان توصيات المؤتمر



رئيس الجلسة

الأستاذ/ محمد عبدالله الهندي

ماجستير مناهج وطرق تدريس - جامعة الإمام عبد الرحمن بن فيصل

التاريخ	الوقت
الأحد 22رجب 1447 هـ الموافق 11يناير 2026م	11:30 - 11:45ص بتوقيت مكة المكرمة

المجلة الدولية للبحث والتطوير التربوي

جميع الأبحاث المحكمة والمقبولة للمشاركة في المؤتمر الدولي السادس للتعليم في الوطن العربي: مشكلات وحلول المنعقد فندق راديسون وريزيدنس الرياض العليا خلال الفترة 20 - 22 رجب 1447 هـ الموافق 9 - 11 يناير 2026م منشورة في عدد خاص بالمؤتمر من المجلة الدولية للبحث والتطوير التربوي.



مركز إثراء المعرفة للمؤتمرات والأبحاث والنشر العلمي

رؤيتنا

الريادة في مجال إدارة وتنظيم المؤتمرات العلمية المتخصصة وإجراء الأبحاث والدراسات والنشر العلمي وبيت خبرة واستشارات لمختلف الباحثين وطلاب الدارسات العليا.

قيمنا

- الاحترافية
- التأثير
- النزاهة
- التعاون
- الشفافية

رسالتنا

بناء منظومة شاملة لتطوير البحث العلمي وفتح آفاق للدراسات العلمية والمهنية، والنشر العلمي وتعزيز التنمية البشرية في مختلف المجالات العلمية.

مركز متخصص في:

- إدارة وتنظيم المؤتمرات العلمية المتخصصة.
- إجراء البحوث والدراسات العلمية.
- إصدار المجلات والدوريات العلمية.
- إدارة وتنظيم المسابقات والجوائز المحلية والدولية.
- المملكة العربية السعودية – منطقة مكة المكرمة – الطائف.

www.kefeac.org/conferences/20
kefeacps@gmail.com
Ps_Conference
00966539226522

مجلاتنا العلمية

يصدر عن مركز إثراء المعرفة للمؤتمرات والأبحاث والنشر العلمي العديد من المجلات العلمية المحكمة والمصنفة دولياً، التي تعمل وفق نظام (ISI) منها على سبيل المثال:

المجلة الدولية للبحث والتطوير التربوي

رئيس التحرير

أ.د. مرضي غرم الله الزهراني

الترخيص 111489

الرقم المعياري الدولي

ISSN 1658-9580 (Print)

ISSN 2961-404X(Online)



المجلة الدولية للغة العربية وآدابها

رئيس التحرير

أ.د. ظافر بن غرمان العمري

الترخيص 111486

الرقم المعياري الدولي

ISSN 1658-9572 (Print)

ISSN 2961-4066(Online)



المجلة الدولية للشريعة والدراسات الاسلامية

رئيس التحرير

أ.د. عبد الله بن محمد آل الشيخ

الترخيص 111487

الرقم المعياري الدولي

ISSN 1658-9564 (Print)

ISSN 2961-4031(Online)



المجلة الدولية لتكنولوجيا التعليم والمعلومات

رئيس التحرير

أ.د. عائشة بليهش العمري

الترخيص 111488

الرقم المعياري الدولي

ISSN 1658-9556 (Print)

ISSN 2961-4023 (Online)

